

ROMÂNIA
MINISTERUL EDUCAȚIEI ȘI CERCETĂRII ȘTIINȚIFICE
UNIVERSITATEA „DUNĂREA DE JOS” DIN GALAȚI



UNIVERSITATEA „DUNĂREA DE JOS” DIN GALAȚI
Nr. înregistrare 13906
Data intrare/ieșire 26.04.2016

Răspuns la solicitarea de clarificari nr. 1

Referitor la procedura de achiziționare de **Serviciilor de proiectare și execuție de lucrări pentru reabilitare acoperiș și fațade Corp E** str. Domneasca nr. 111, publicată pe site- ul Universității „Dunărea de Jos” cu nr. 13906/20.04.2016, în urma solicitării din partea unui operator economic aducem următoarele clarificări :

Intrebare 1 :

Vă solicitam datele tehnice ale investiției (lungime, înălțime, etc.), eventual antemăsuratori în vederea realizării corecte a cantităților de lucrări privind întocmirea ofertei tehnice și financiare.

Răspuns :

- Date tehnice solicitate de dvs sunt: pentru amprenta la sol lungime 38,30 m, lățime 23,30, iar regimul de înălțime este S+P+4E și parțial S+P+5E având următoarele valori: cota de nivel a subsolului (-3.55), cota terasei necirculabile pentru zona S+P+4E (+19.50), iar la atic (+20.25), cota terasei necirculabile pentru zona S+P+5E (+22.70), iar la atic (+23.20).
- In caietul de sarcini la secțiunea Serviciul de proiectare se specifică:
*„Documentația tehnico-economică va fi predată beneficiarului după cum urmează:
Proiectul tehnic (PT) și Detaliile de Execuție (DE);
Liste cu cantități de lucrări, Devizul general și graficul de realizarea serviciilor și lucrărilor”;*
Deci nu putem să vă punem la dispoziție antemăsuratori pentru un proiect pe care dvs. trebuie să îl elaborați și care face obiectul procedurii.

Intrebare 2:

Vă solicitam relevee, planuri clădiri, planuri situație, schite, aferente proiectului în vederea realizării ofertei

Răspuns :

Documentația solicitată de dvs. o regăsiți în fișierele anexate (planșele au fost scante după documentația deținută de Universitatea „Dunărea de Jos”.

Intrebare 3:

De asemenea vă solicitam cartea tehnică a construcției pentru a extrage informațiile necesare.

Răspuns :

Cartea tehnică a clădirii se poate consulta la sediul Universitatea „Dunărea de Jos”.

RECTOR,

Prof. Univ. Dr. Ing. Iulian Gabriel BÎRSAN



DIRECTOR DIRECȚIA ACNITELOR ȘI INVESTIȚII
Ec. Marian Dănăilă

ȘEF SERVICIU TEHNIC
Ing. Doina PĂDUREAN

INTOCMIT
Ing Chiriță Constantin

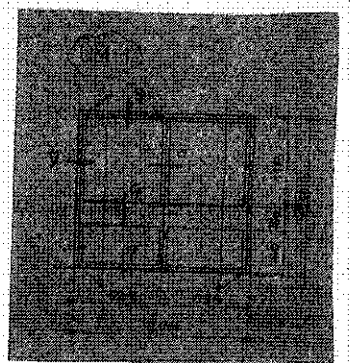
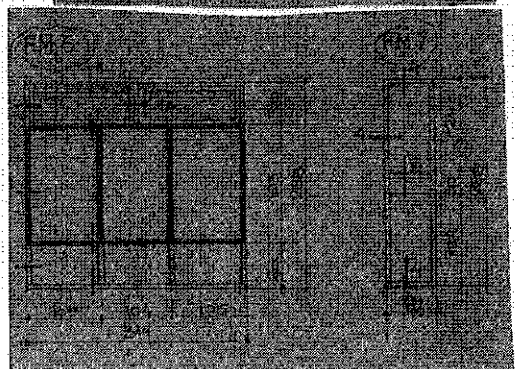
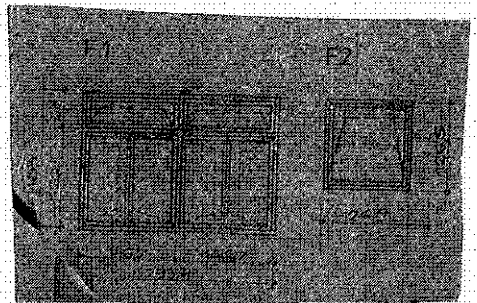
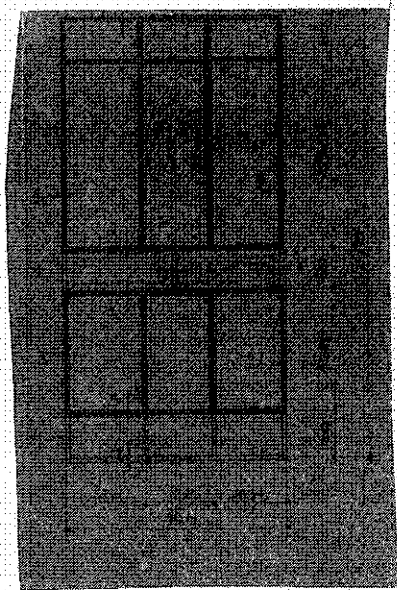

Tablou tâmplărie

valabil pentru

făbriș. urod

- fobolă est

- fobolă vest

- fobolă sud - nivel 1, 2, 5, 4

PATRIAL ROOM

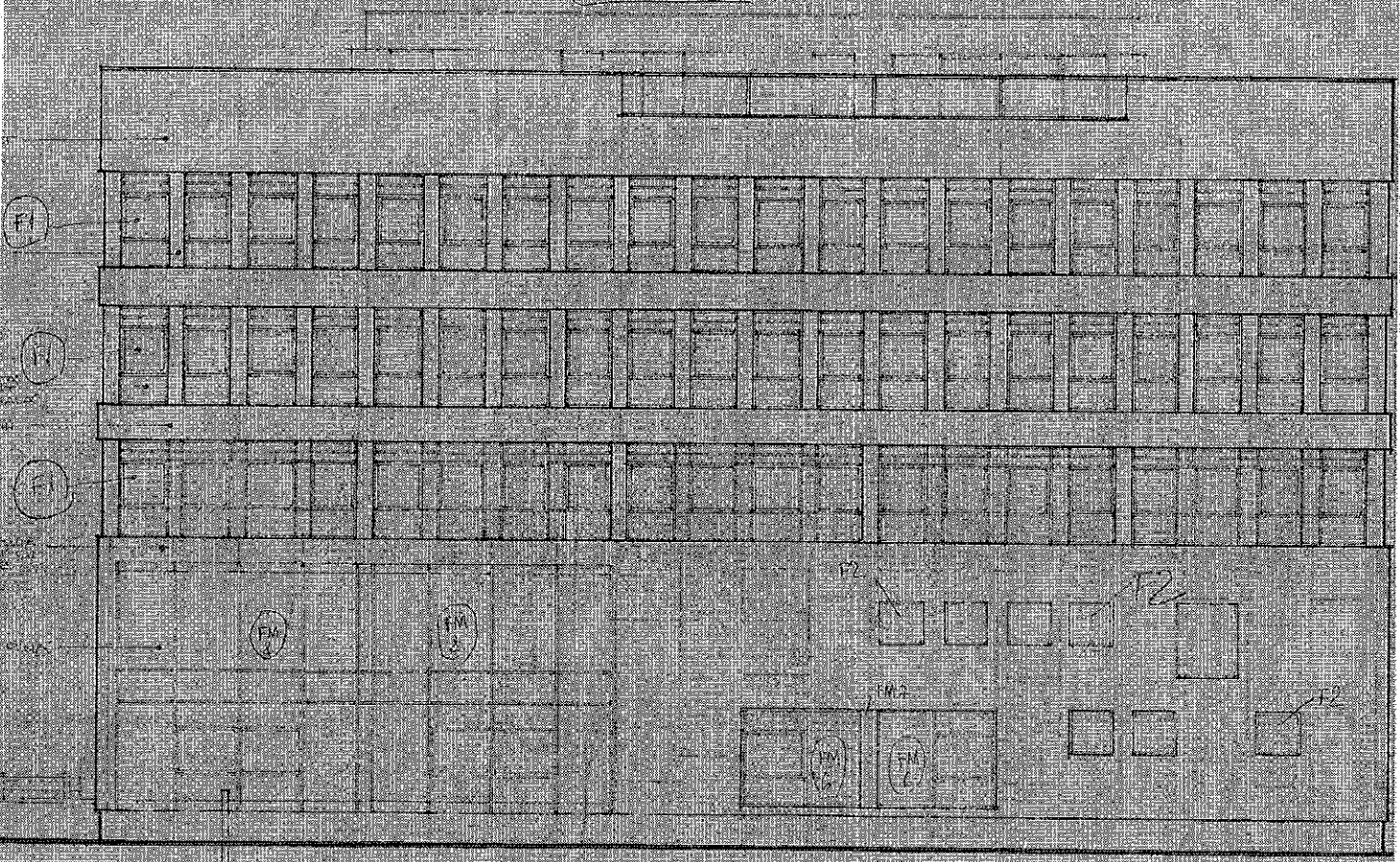

PLANTA EST

23,00
21,80
21,25

18,30

15,80

14,75

11,65

10,60

7,80

5,75

2,80

0,00

1,75

(F1)

(F1)

(F1)

(UM)

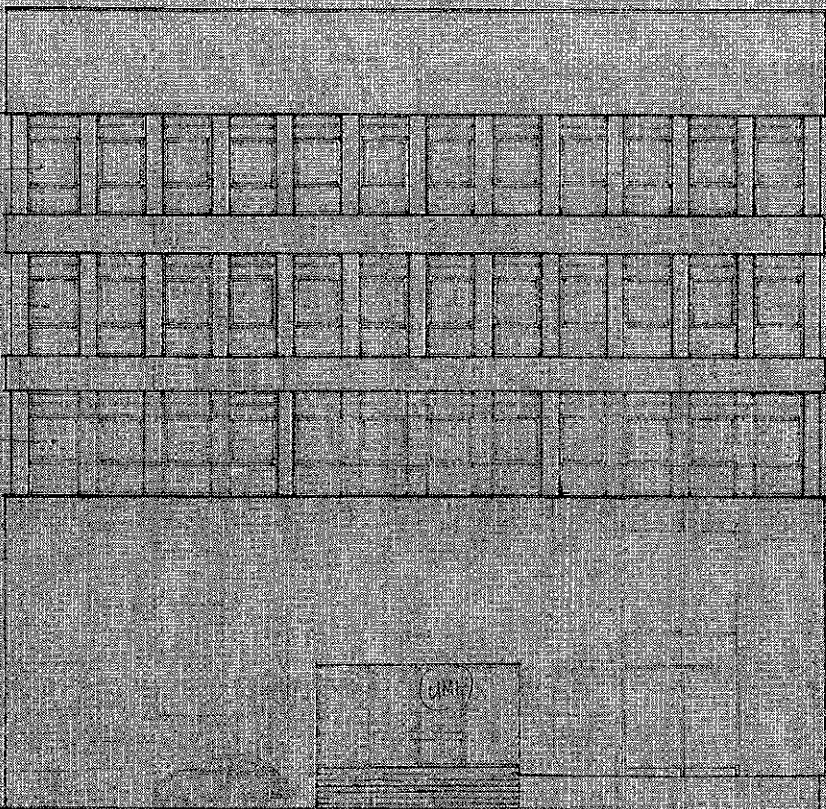

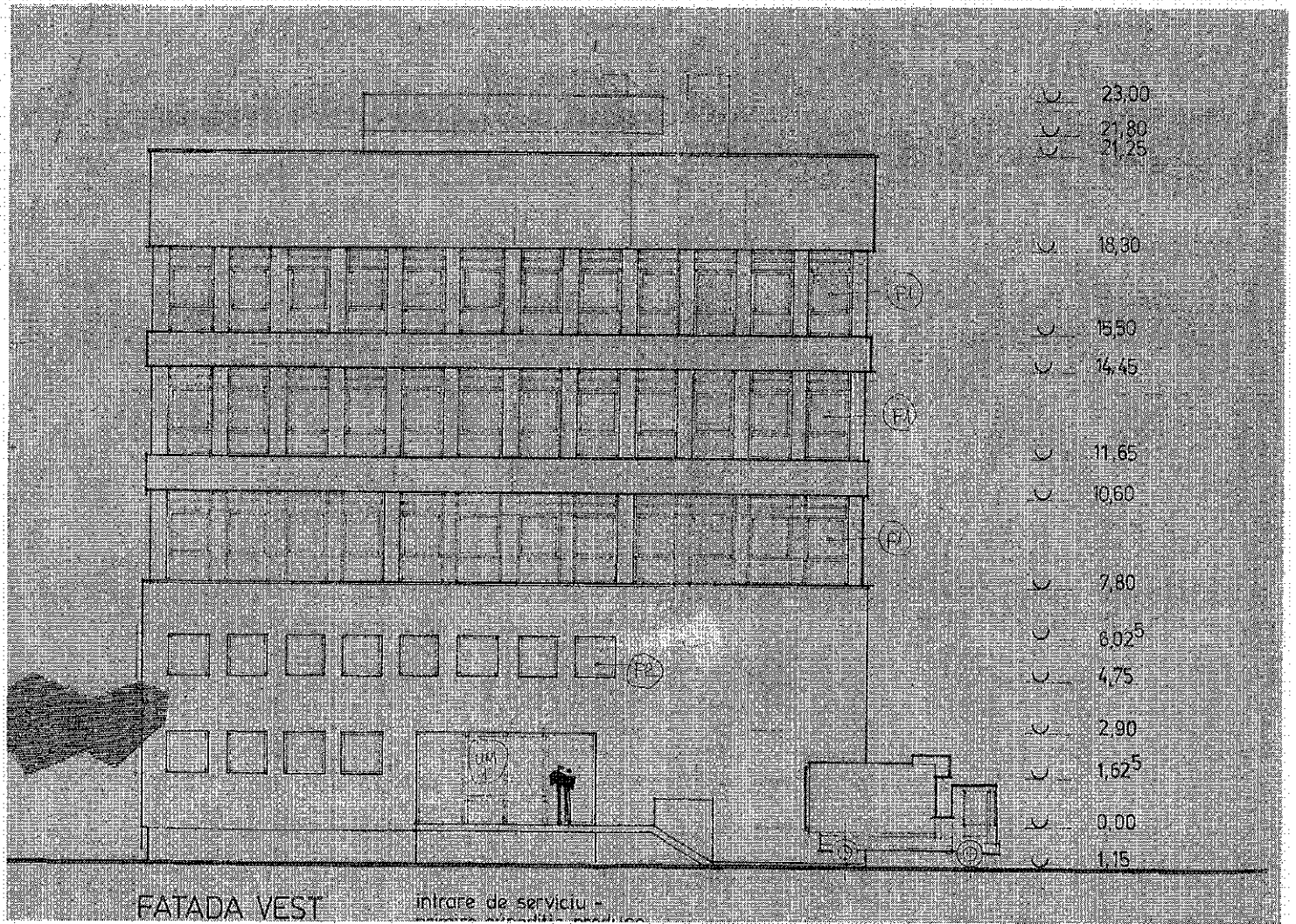

FATADA VEST

intrare de serviciu -

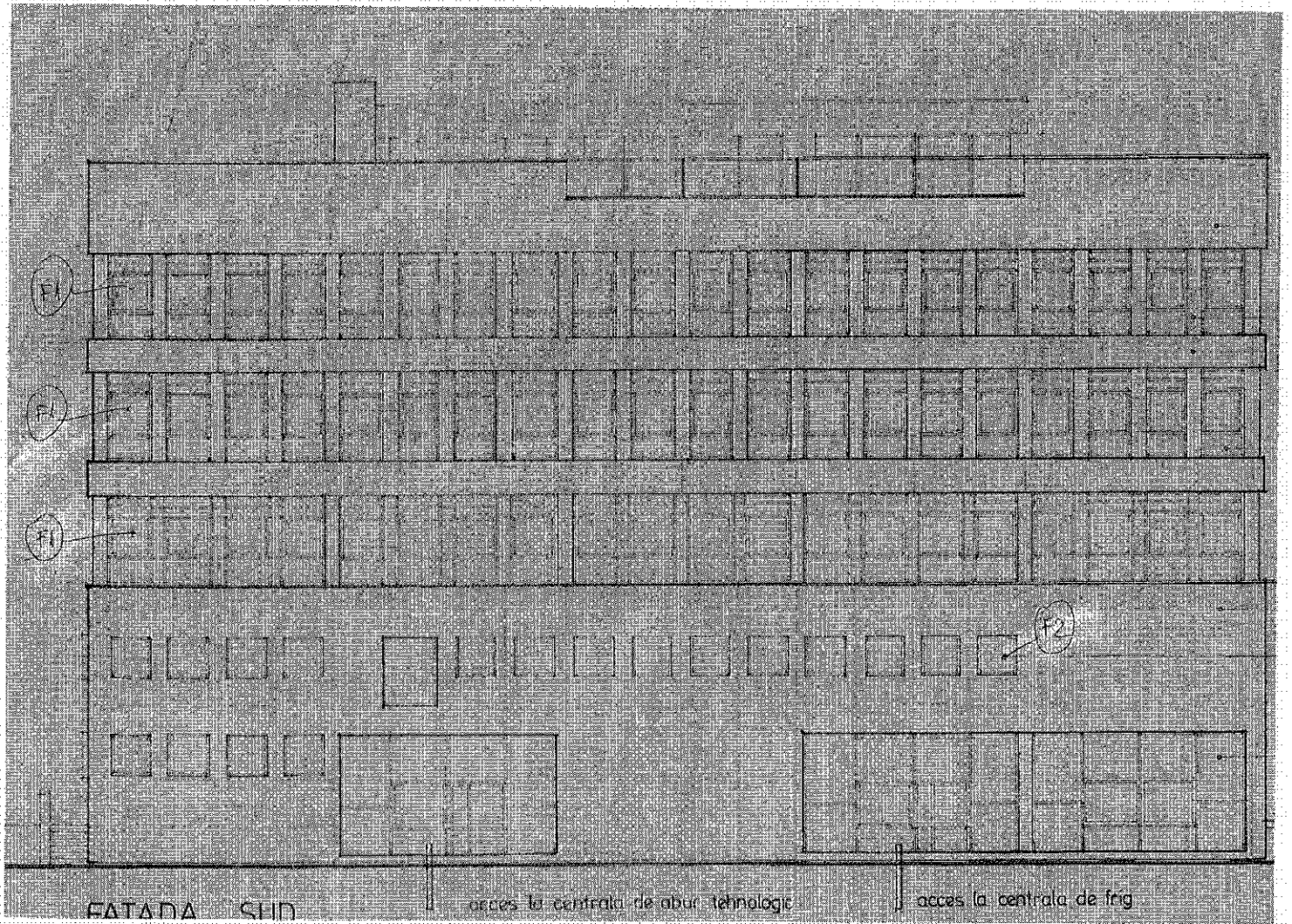

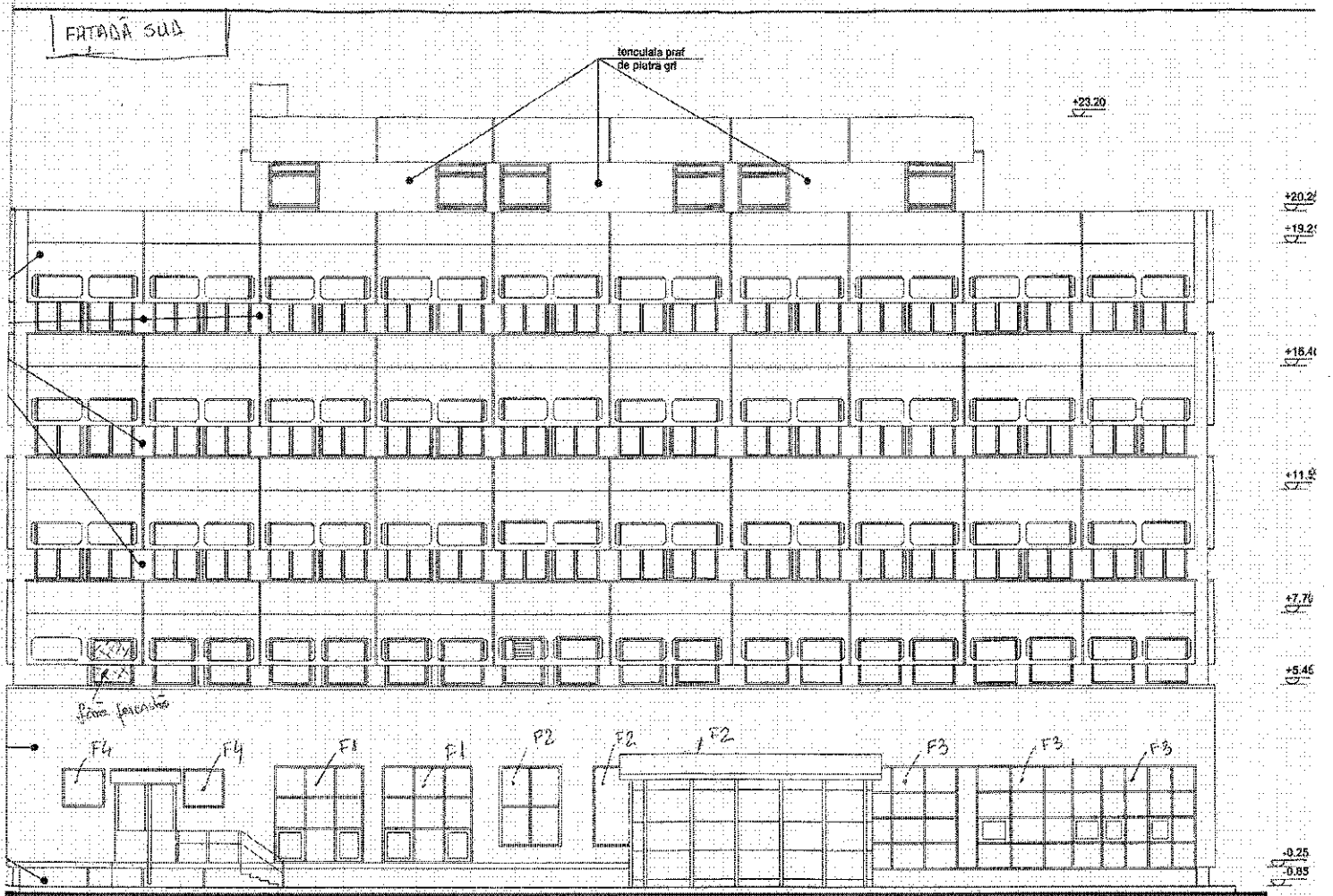

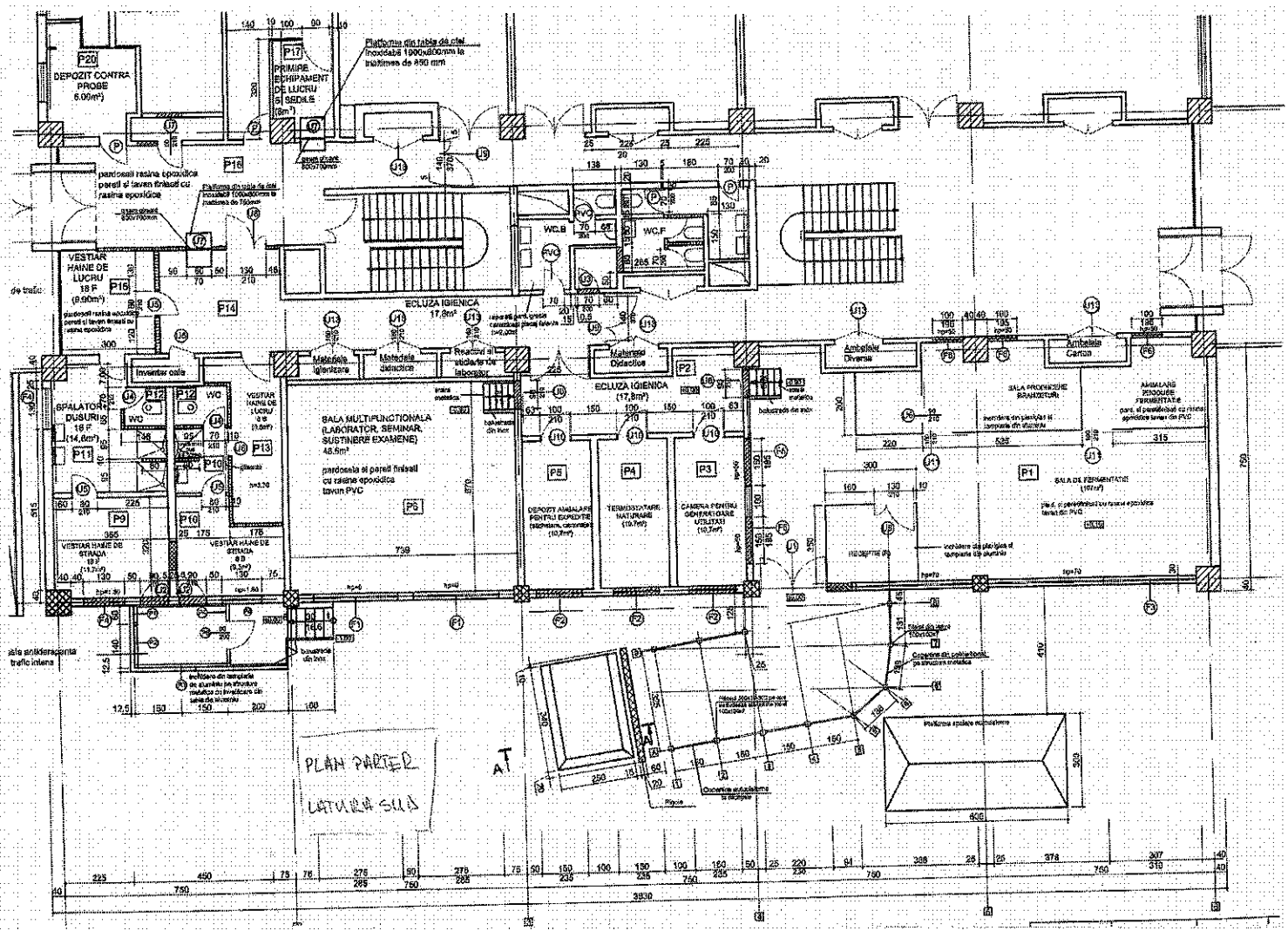

PLAN PARTIAL
LATERALA SUS

AT

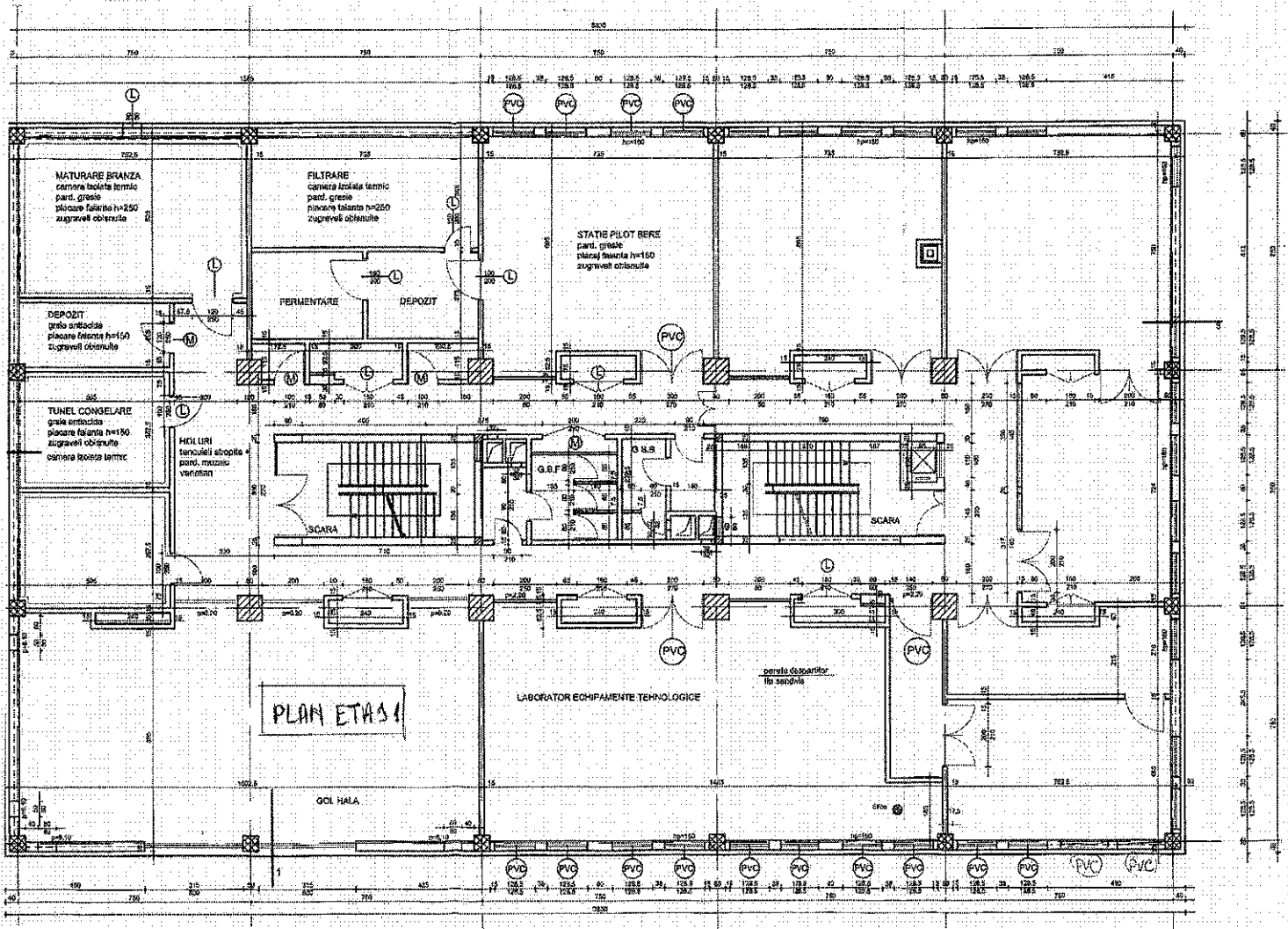

TABLOU TĂMLĂRIE EXTERIOARĂ DIN P.V.C.

NR. MARCA	DIMENSIUNI		SENS DESCHIDERE ST. DR.	CANTITĂȚI CE SE DECONTEAZĂ						OBSERVAȚII	
	COL. ZID - cm	TĂMLĂRIE - mm		PE BUCATĂ		NR. BUCĂȚI		TOTALE			
				TĂMLĂRIE cm	GEAM cm	PARTER	ETAJ	TOTAL BUCĂȚI	TĂMLĂRIE cm		GEAM cm
0	1	2	3	4	5	6	7	8	9	10	11
FERESTRE DIN P.V.C. CU SECȚIUNE TRICAMERALĂ ȘI GEAM TERMOPAN											
F1	275x310	2750x3100	-	8.53	7.60	2	-	2	17.08	6.60	
F2	150x235	1500x2350	-	3.75	3.30	3	-	3	11.25	345.97	
F3	3.07x310	3070x3100	-	9.61	8.80	1	-	1	9.61	3.98	
F4	1.03x1.30	1300x1300	-	1.69	1.50	2	11	13	21.97	11.16	
UȘI EXTERIOARE DIN P.V.C. CU SECȚIUNE TRICAMERALĂ ȘI GEAM TERMOPAN											
U1	220x310	2200x3100	-	6.82		1	-	1	6.82		
PANOURI EXTERIOARE DIN P.V.C. CU SECȚIUNE TRICAMERALĂ ȘI GEAM TERMOPAN											
P1	50x2.70	500x2700		1.35		1	-	1	1.35		
P2	1.30x280	1300x2800		3.38		1	-	1	3.38		
P3	2.90x230	2900x2300		6.67		1	-	1	6.67		
P4	50x270	500x2700		1.35		1	-	1	1.35		
P5	1.30x280	1300x2800		3.38		1	-	1	3.38		

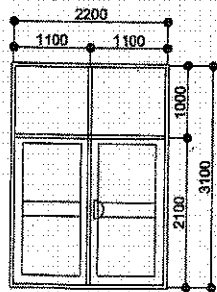
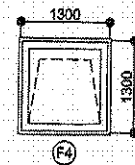
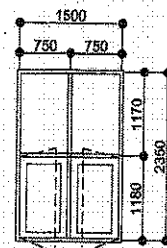
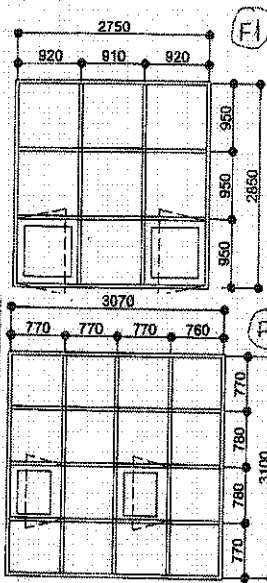

U1



P1

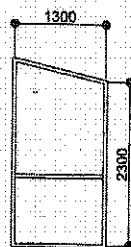

P2

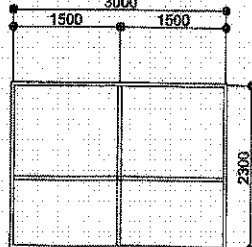

P3

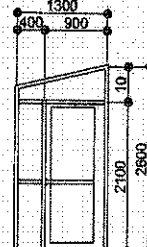

P4

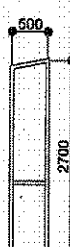

P5

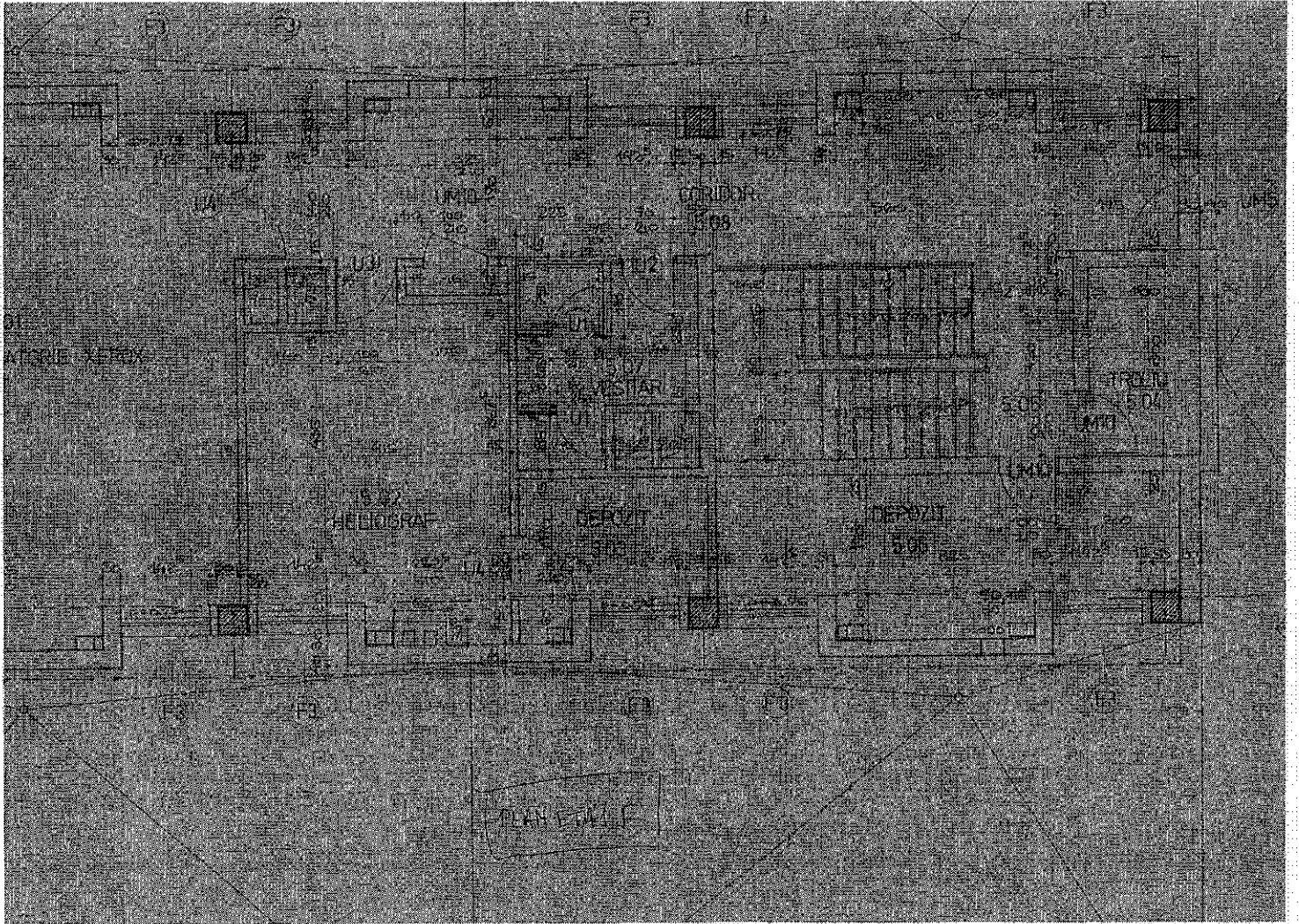

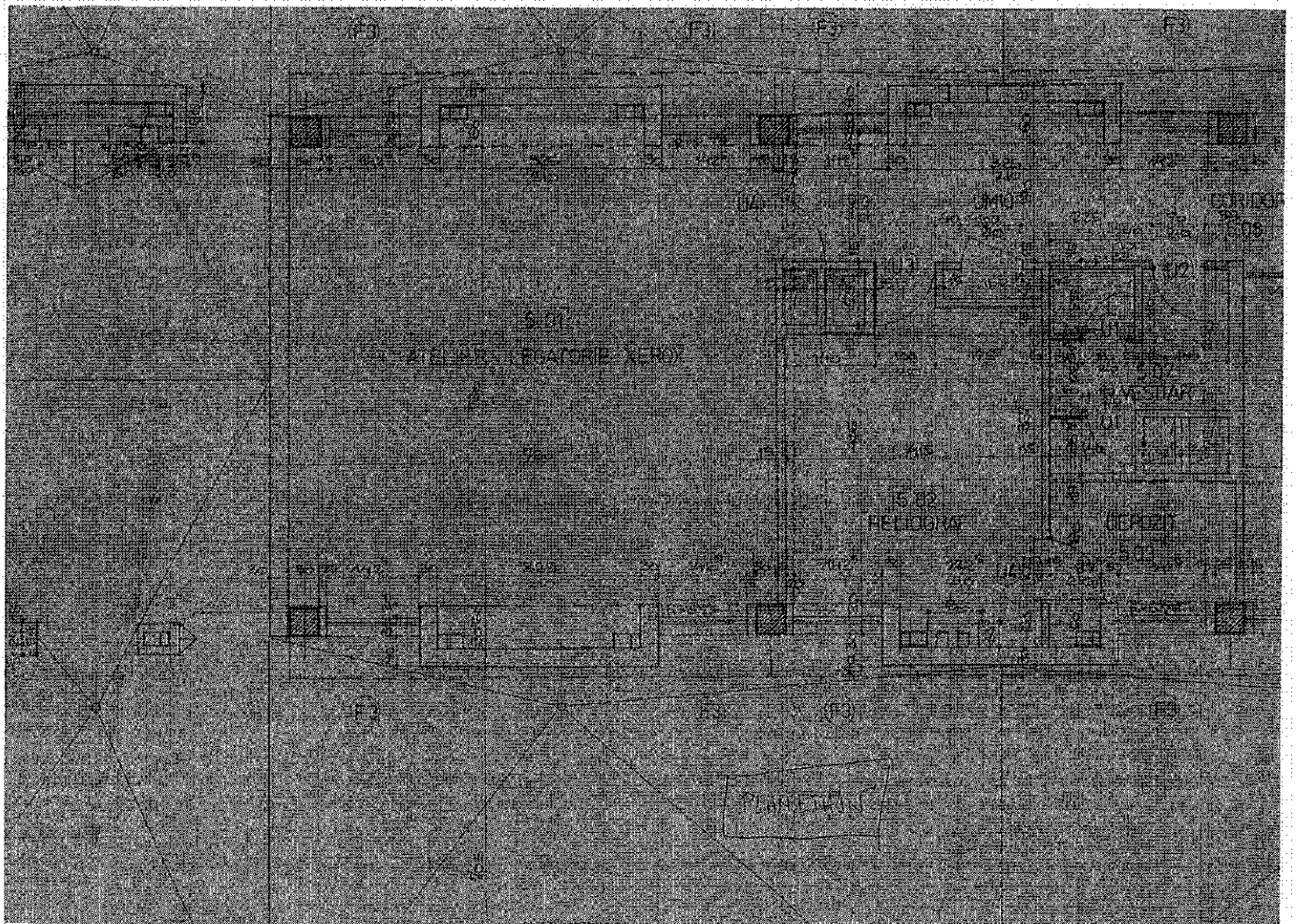

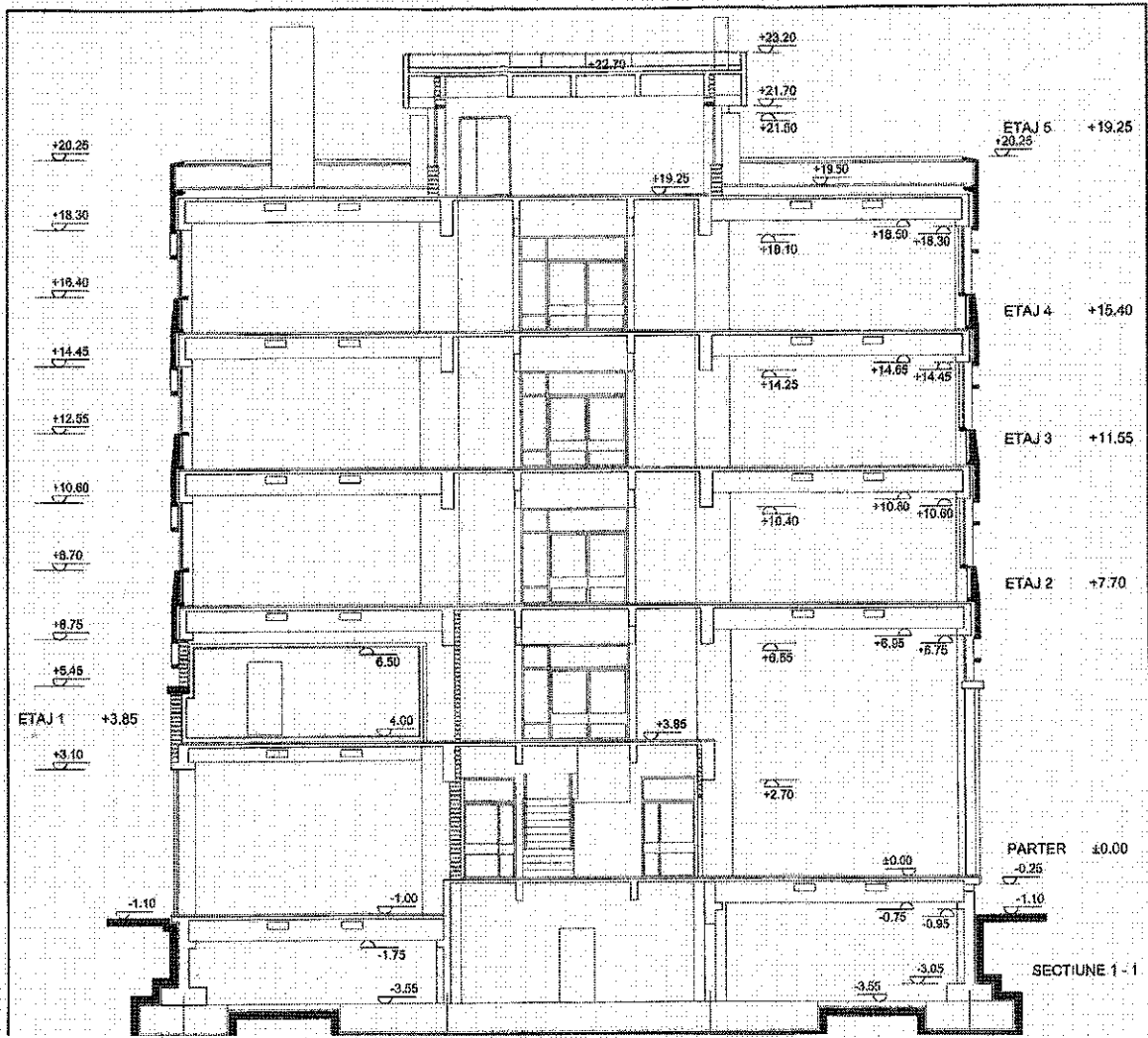

SECTIUNE
TRANSVERSALA